

**BESTELLFORMULAR**

Datum : .....

Kundenreferenz.....

Firma : .....

Adresse : .....

Tel : .....

**Lieferadresse**

Hr./Fr. : .....

Adresse : .....

PLZ/Ort : .....

Tel : .....

E-Mail : .....

**Achtung:** Telefonnummer und E-Mail des Empfängers sind zwingend erforderlich für die Auslieferung

**Zufahrt mit Sattelzug (Lang-LKW) möglich\*:**

Ja  Nein



Falls nein: Aufpreis für Klein-LKW - Auf Anfrage

Ich möchte die Abdeckung abholen in Dettwiller (F-67490)

UNTERSCHRIFT UND STEMPEL :

**Beckendaten**

**1. SYSTEMAUSWAHL:**  Komplettes System (Lamellen + Mechanismus)  Nur Mechanismus  Nur Lamellen

**2. POOLART:**  Pool mit Skimmer an der Breitseite  Pool mit Skimmer an der Längsseite  
Skimmerposition :  Links  Rechts  
Breite des Pools am Skimmer (auf Wasserhöhe):.....cm

Überlaufbecken - Breite des Pools (inkl. Überlauf) :.....cm (nicht gemäss nach Norm NFP 90 308)

**3. BECKENTYP :**

Einhängefolie  Gewebeverstärkte Folie  Fliesen  Polypropylen  Edelstahl  GFK-Becken

Hersteller : ..... Modell : .....

**4. BECKENFORM :**  Rechteckig  Rechteckig mit Treppe  Sonderform - Bitte fügen Sie eine Zeichnung mit allen Maßen bei.



**5. RANDSTEINE :**  Keine Randsteine oder flache Randsteine (alles eben)  
 Erhöhte oder gewölbte Randsteine - Falls die Randsteinbreite weniger als 25 cm beträgt, geben Sie bitte die Beckenbreite einschließlich der Randsteine an:.....cm

**6. BECKENMASSE (INKLUSIVE BECKENAUSKLEIDUNG):**

**L1** - Innenlänge Becken :.....cm

**B2** - Innenbreite Becken an der engsten Stelle\* :.....cm

**Achtung:** Beckeninnenmaße am Wasserspiegel messen. An der Stelle, an der die Lamellen in den Pool eintauchen, müssen die Randsteine ausgeschnitten werden damit die Breite zwischen Randsteine dieselbe ist wie am Wasserspiegel.

**7. BECKENRADIEN:**  90°- Winkel

Radius in allen 4 Ecken:.....cm

Radius nur auf der gegenüberliegenden Seite (R1 & R2) :.....cm

Abgeschnittene Ecken in allen 4 Ecken :.....cm

Abgeschnittene Ecken nur auf der gegenüberliegenden Seite (R1 & R2):.....cm

**8. MECHANISMUSLÄNGE :**  Standard  Spezielle Länge - Geben Sie das gewünschte Maß zwischen den beiden Stützen an  
B1 :.....cm

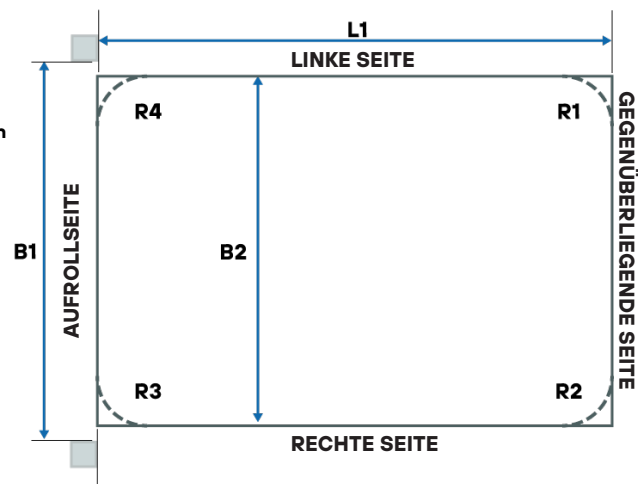

**9. TREPPE :**  Nein  Ja

Position der Treppe (anzugeben, wenn Sie sich auf der Seite des Aufrollers befinden und in Richtung Becken blicken) :

- Gegenüberliegende Seite  Linke Seite  Rechte Seite

**ECKIGE TREPPE**

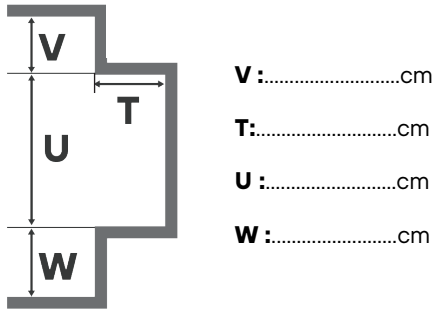

**TRAPEZFÖRMIGE TREPPE**

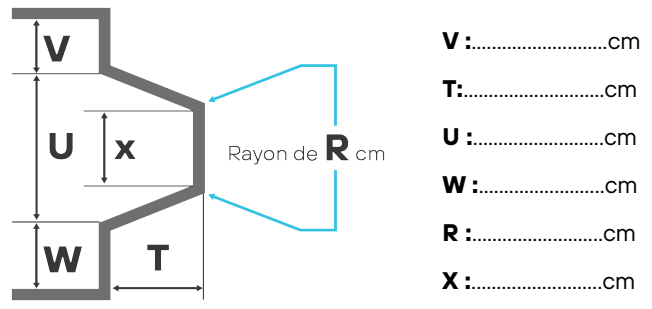

**RÖMISCHE TREPPE**

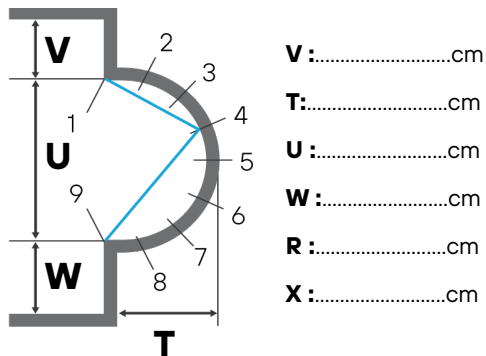
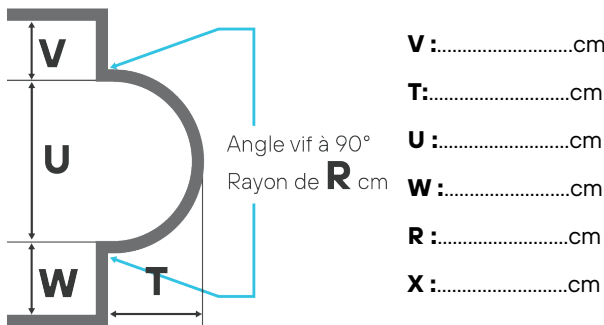

1/2	cm
2/9	cm
1/3	cm
3/9	cm
1/4	cm
4/9	cm
1/5	cm
5/9	cm
1/6	cm
6/9	cm
1/7	cm
7/9	cm
1/8	cm
8/9	cm
1/8	cm

**10. LEITER ODER FILTERBLOCK:**  Nein  Ja

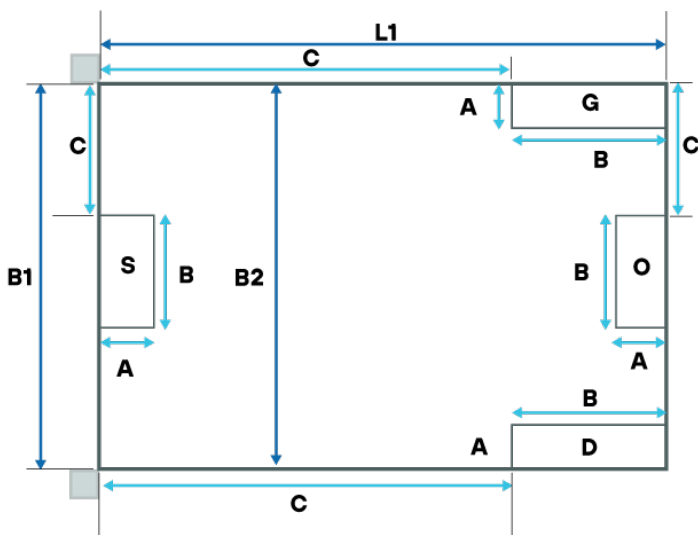

**POSITION UND ABMESSUNGEN DES AUSSCHNITTS**

- S - Rollladen Seite  O - Gegenüberliegende Seite  
 D - Rechte Seite  G - Linke Seite

A- Tiefe der Leiter, Block: .....cm

B- Breite der Leiter, Block: .....cm

C- Entfernung vom Beckenrand: .....cm

## Daten zur Rollladenabdeckung

### 1. LAMELLEN UND FUSSGESTELL

#### Farbe Fußgestell:

- Weiß und polywood hell     Weiß und polywood graphit     Anthrazit polywood hell     Anthrazit und polywood graphit



#### Solarversion :

Ja

Nein



#### Motorseite :

G

D

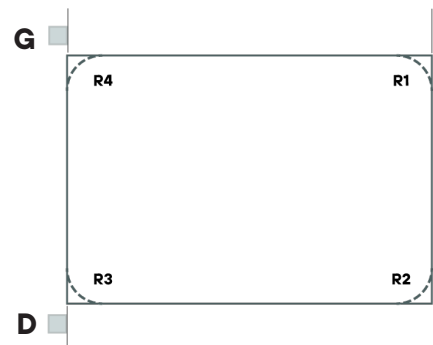

#### Lamellen:

##### PVC

Weiß

Beige

Hellgrau

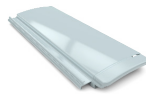
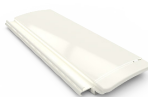
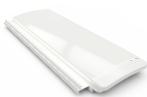

PVC-Lamellen nicht verfügbar für Überlaufbecken

##### POLYCARBONAT

solar

solar alu look

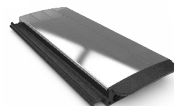
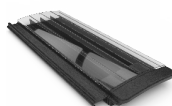

### 2. SICHERHEITSBEFESTIGUNGEN DER LAMELLEN :

- Wandbefestigung (standardmäßig mitgeliefert)
- Winkelbefestigung unter Randstein aus lackiertem Aluminium
- Winkelbefestigung unter Randstein, abnehmbar aus Edelstahl

### 3. OPTIONEN :

- Kabellose Fernbedienung (zur Wandmontage) - *(nicht kompatibel mit der Solarversion)*
- Rollladensteuerung über Bluetooth-App (kompatibel mit IOS 11, android 7.0)
- Schutzplane für Lamellenabdeckung - Slat Protect Lite (wird gefertigt auf Beckeninnengröße)